

Instalação do Drive e Softwares do Scanner

- [Instalação do Driver e Software do Scanner](#)
- [Instalação do Software de Digitalização](#)

Instalação do Driver e Software do Scanner

Para download do drive e software de gerenciamento do scanner, acesse a página:

[Download dos Softwares](#)

Após download do drive, faça a instalação conforme abaixo:

Necessário perfil de administrador para a instalação

1 - Clique duas vezes sobre o drive do scanner baixado.

O próprio programa iniciará a extração dos arquivos para posterior continuidade na instalação.

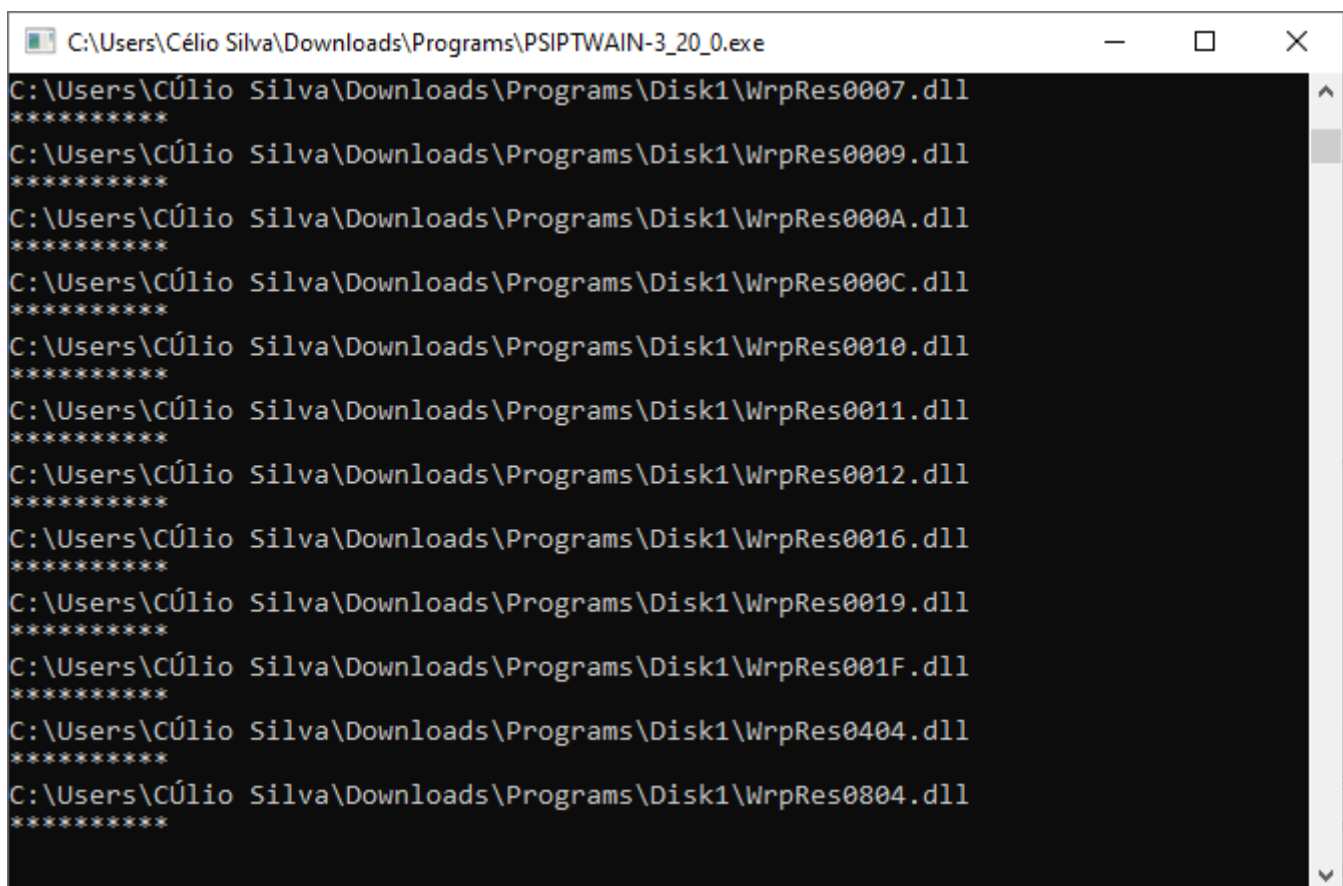

```
C:\Users\Célio Silva\Downloads\Programs\PSIPTWAIN-3_20_0.exe
C:\Users\Célio Silva\Downloads\Programs\Disk1\WrpRes0007.dll
*****
C:\Users\Célio Silva\Downloads\Programs\Disk1\WrpRes0009.dll
*****
C:\Users\Célio Silva\Downloads\Programs\Disk1\WrpRes000A.dll
*****
C:\Users\Célio Silva\Downloads\Programs\Disk1\WrpRes000C.dll
*****
C:\Users\Célio Silva\Downloads\Programs\Disk1\WrpRes0010.dll
*****
C:\Users\Célio Silva\Downloads\Programs\Disk1\WrpRes0011.dll
*****
C:\Users\Célio Silva\Downloads\Programs\Disk1\WrpRes0012.dll
*****
C:\Users\Célio Silva\Downloads\Programs\Disk1\WrpRes0016.dll
*****
C:\Users\Célio Silva\Downloads\Programs\Disk1\WrpRes0019.dll
*****
C:\Users\Célio Silva\Downloads\Programs\Disk1\WrpRes001F.dll
*****
C:\Users\Célio Silva\Downloads\Programs\Disk1\WrpRes0404.dll
*****
C:\Users\Célio Silva\Downloads\Programs\Disk1\WrpRes0804.dll
*****
```

2 - Na tela inicial de instalação do drive do scanner, clique em **avançar**.

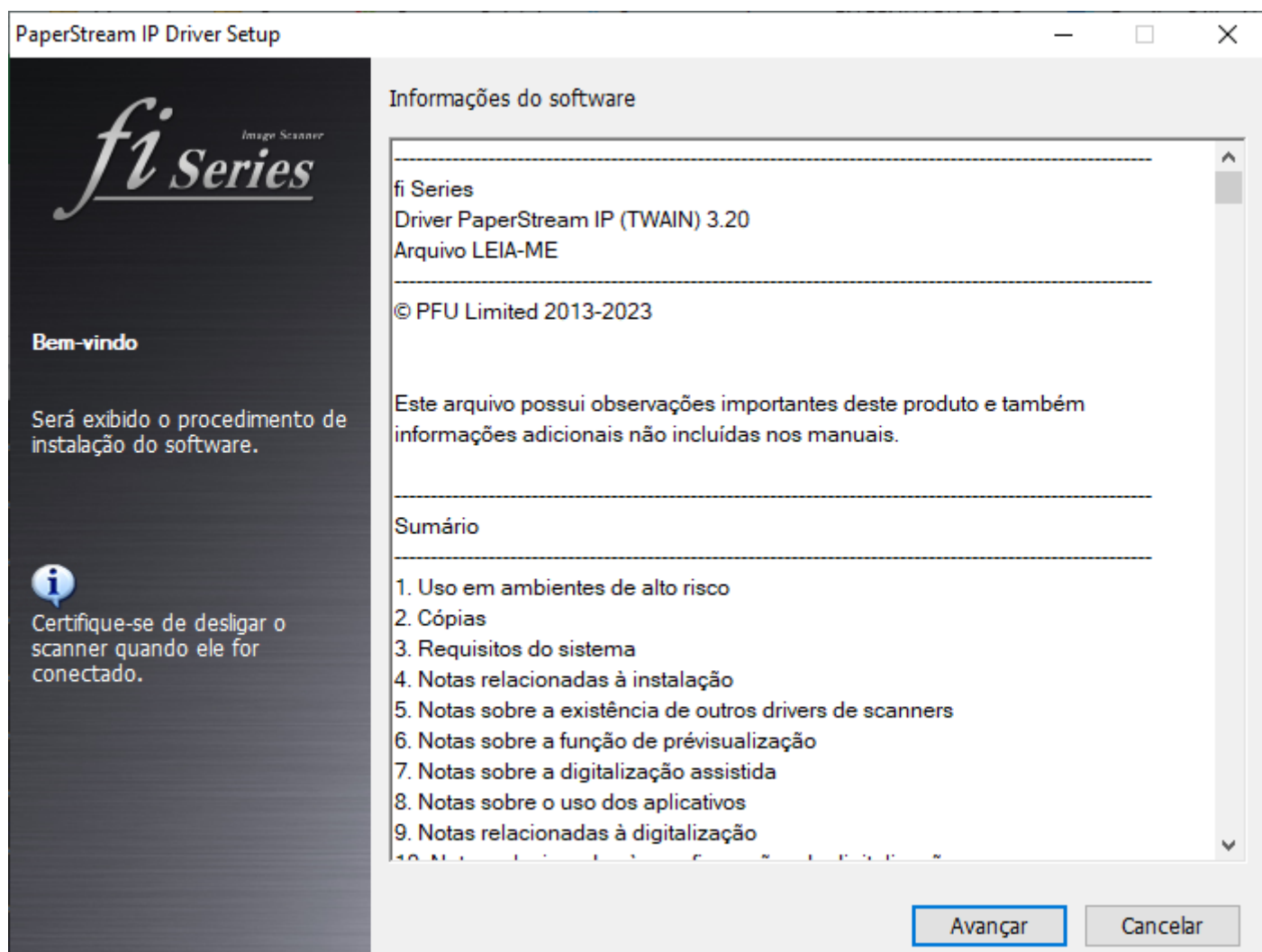

3 - Selecione a caixa do tipo do drive de escaneamento e clique na caixa de notificações de erros do scanner, em seguida, clique em **avançar**.

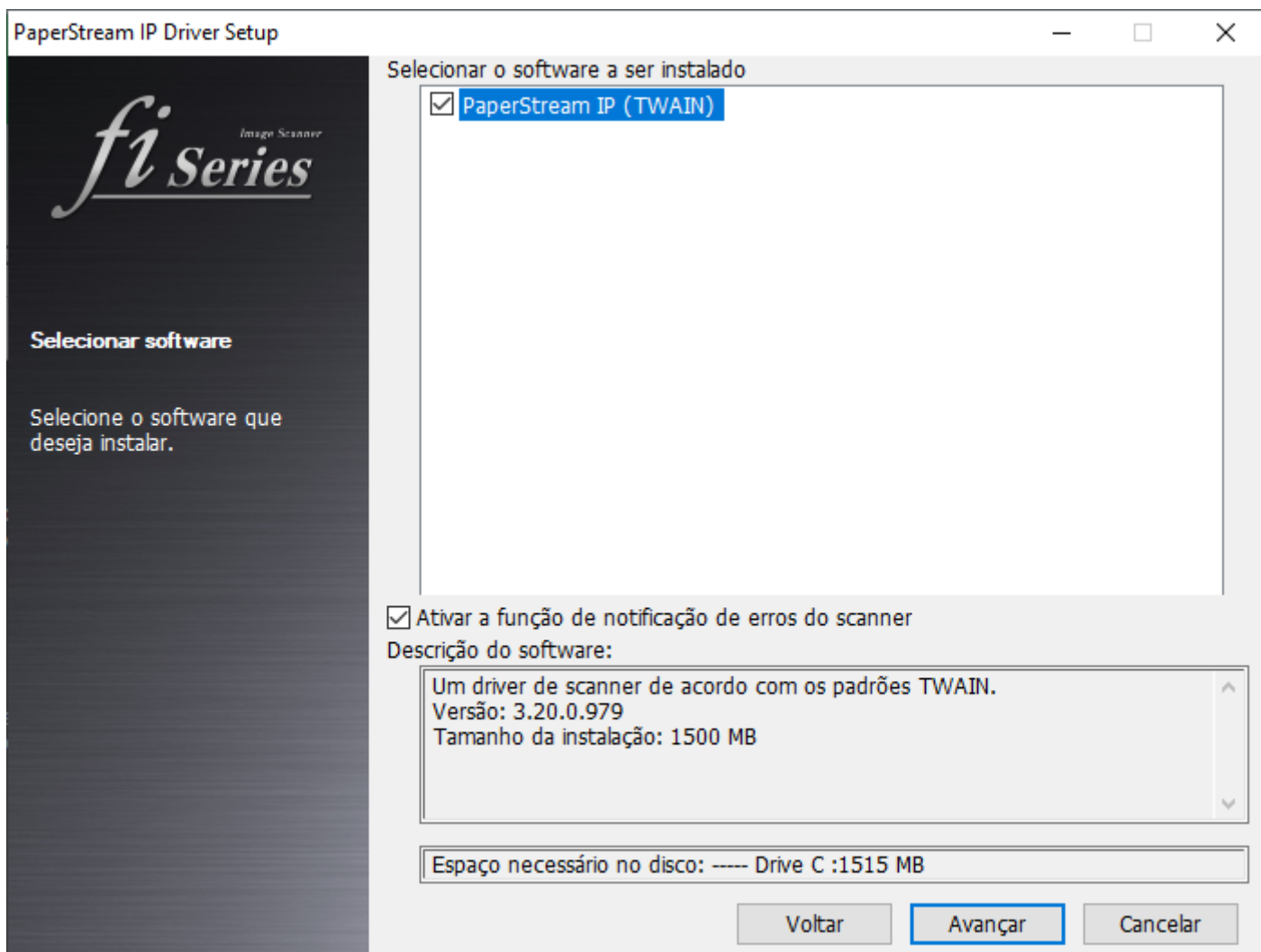

4 - Na tela do contrato de licença do uso do software, marque a caixa "eu aceito os termos de cada software instalado" e clique em **Instalar**.

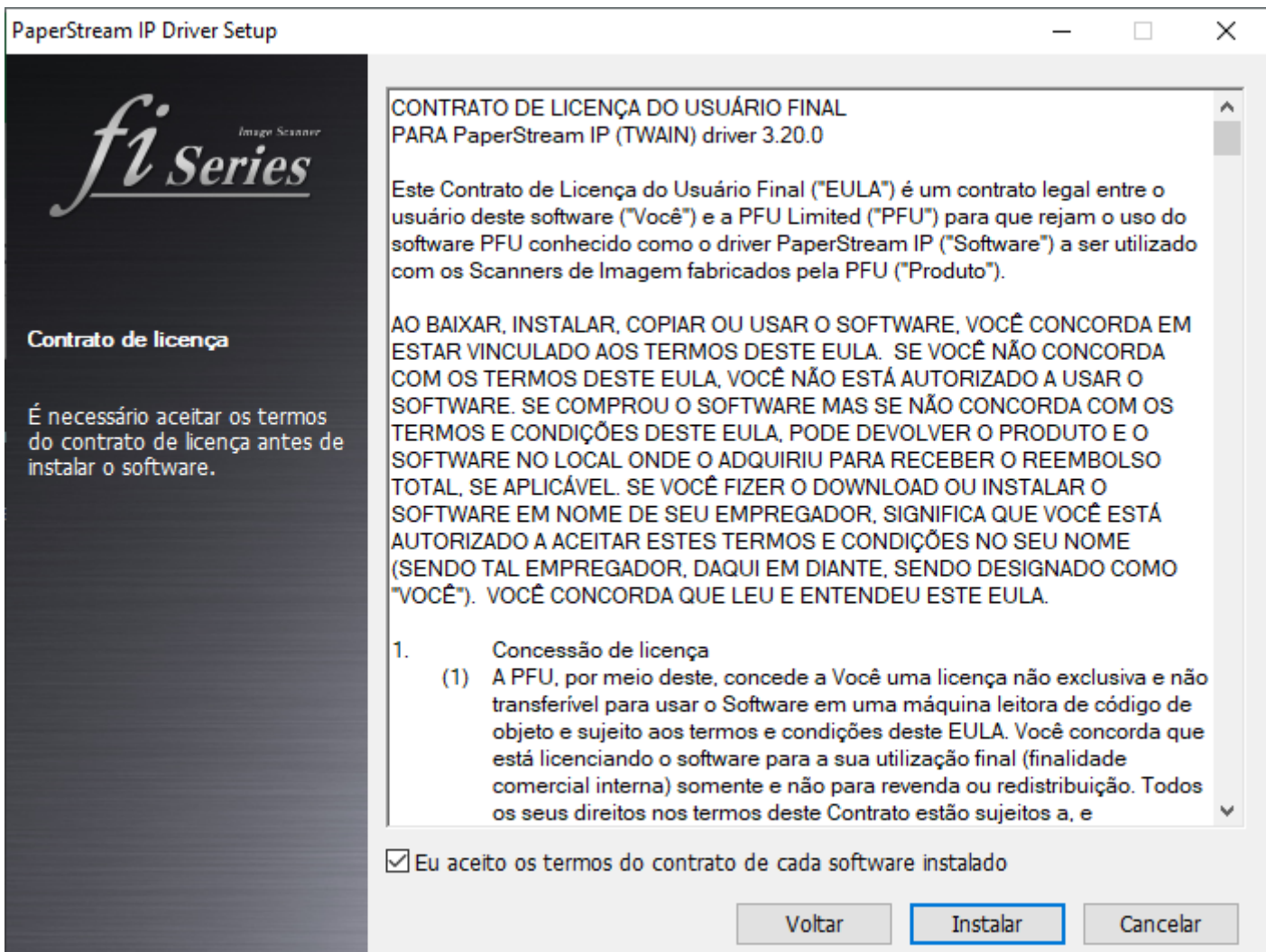

5 - Será iniciado a instalação.

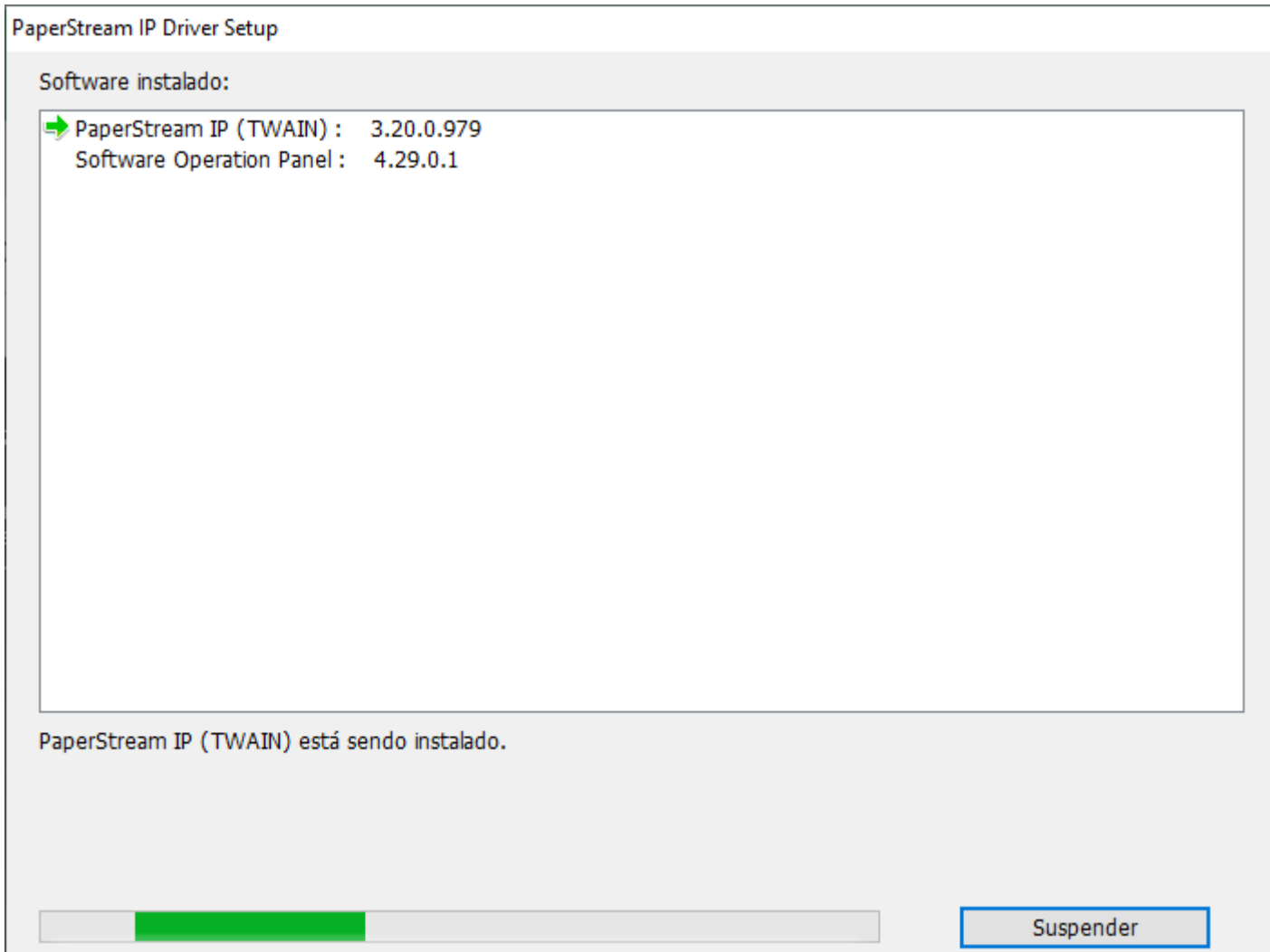

6 - Confirme se ao lado do drive e do software do scanner, aparece o ✓, conformado que ambos foram instalados, em seguida, clique em ***Fechar.***

PaperStream IP Driver Setup

Software instalado:

- ✓ PaperStream IP (TWAIN) : 3.20.0.979
- ✓ Software Operation Panel : 4.29.0.1

A instalação do software terminou.

Fechar

Instalação do Software de Digitalização

Para download do drive do scanner, acesse a página: [Download dos Softwares](#)

Após download do drive, faça a instalação conforme abaixo:

Necessário perfil de administrador para a instalação

1 - Clique duas vezes sobre o instalador do PaperStream Capture.

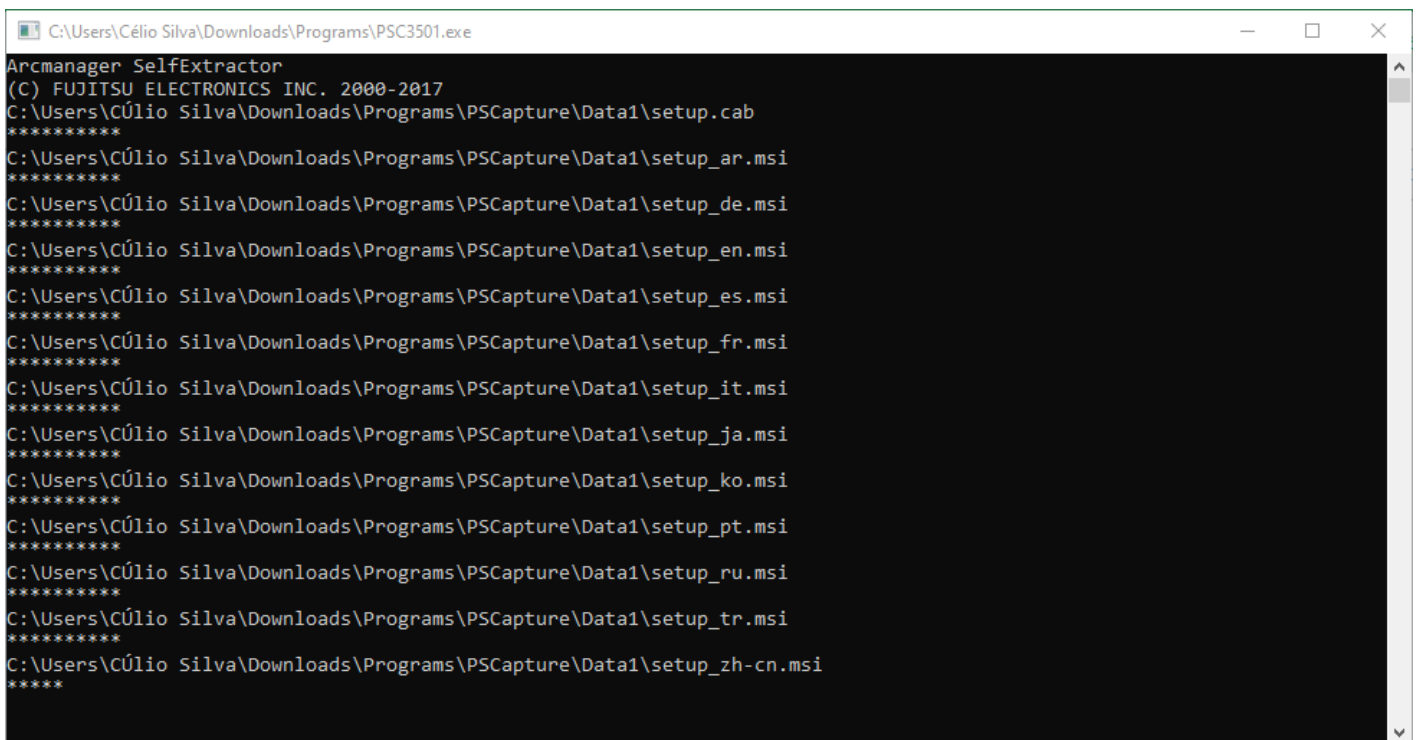

```
C:\Users\Célio Silva\Downloads\Programs\PSC3501.exe
Arcmanager SelfExtractor
(C) FUJITSU ELECTRONICS INC. 2000-2017
C:\Users\Célio Silva\Downloads\Programs\PSCapture\Data1\setup.cab
*****
C:\Users\Célio Silva\Downloads\Programs\PSCapture\Data1\setup_ar.msi
*****
C:\Users\Célio Silva\Downloads\Programs\PSCapture\Data1\setup_de.msi
*****
C:\Users\Célio Silva\Downloads\Programs\PSCapture\Data1\setup_en.msi
*****
C:\Users\Célio Silva\Downloads\Programs\PSCapture\Data1\setup_es.msi
*****
C:\Users\Célio Silva\Downloads\Programs\PSCapture\Data1\setup_fr.msi
*****
C:\Users\Célio Silva\Downloads\Programs\PSCapture\Data1\setup_it.msi
*****
C:\Users\Célio Silva\Downloads\Programs\PSCapture\Data1\setup_ja.msi
*****
C:\Users\Célio Silva\Downloads\Programs\PSCapture\Data1\setup_ko.msi
*****
C:\Users\Célio Silva\Downloads\Programs\PSCapture\Data1\setup_pt.msi
*****
C:\Users\Célio Silva\Downloads\Programs\PSCapture\Data1\setup_ru.msi
*****
C:\Users\Célio Silva\Downloads\Programs\PSCapture\Data1\setup_tr.msi
*****
C:\Users\Célio Silva\Downloads\Programs\PSCapture\Data1\setup_zh-cn.msi
*****
```

2 - Na tela que aparecerá, selecione o idioma de instalação do software de digitalização.

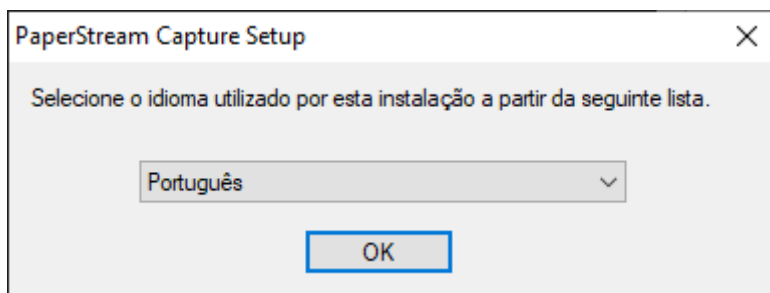

3 - Na tela do tipo de instalação, selecione as caixas conforme imagem abaixo e deixe o caminho de instalação padrão, em seguida clique em **Instalar**.

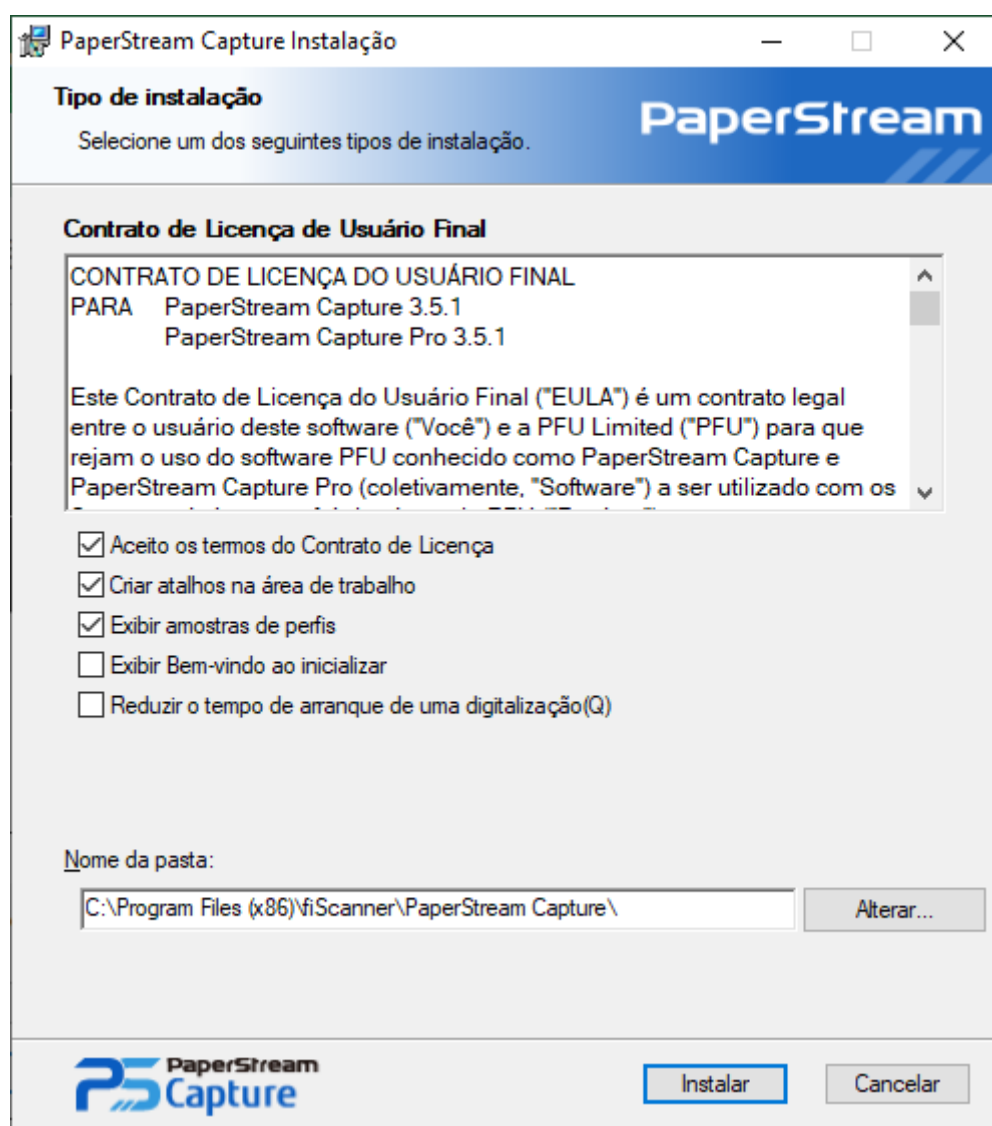

4 - Em seguida aguarde a instalação do software.

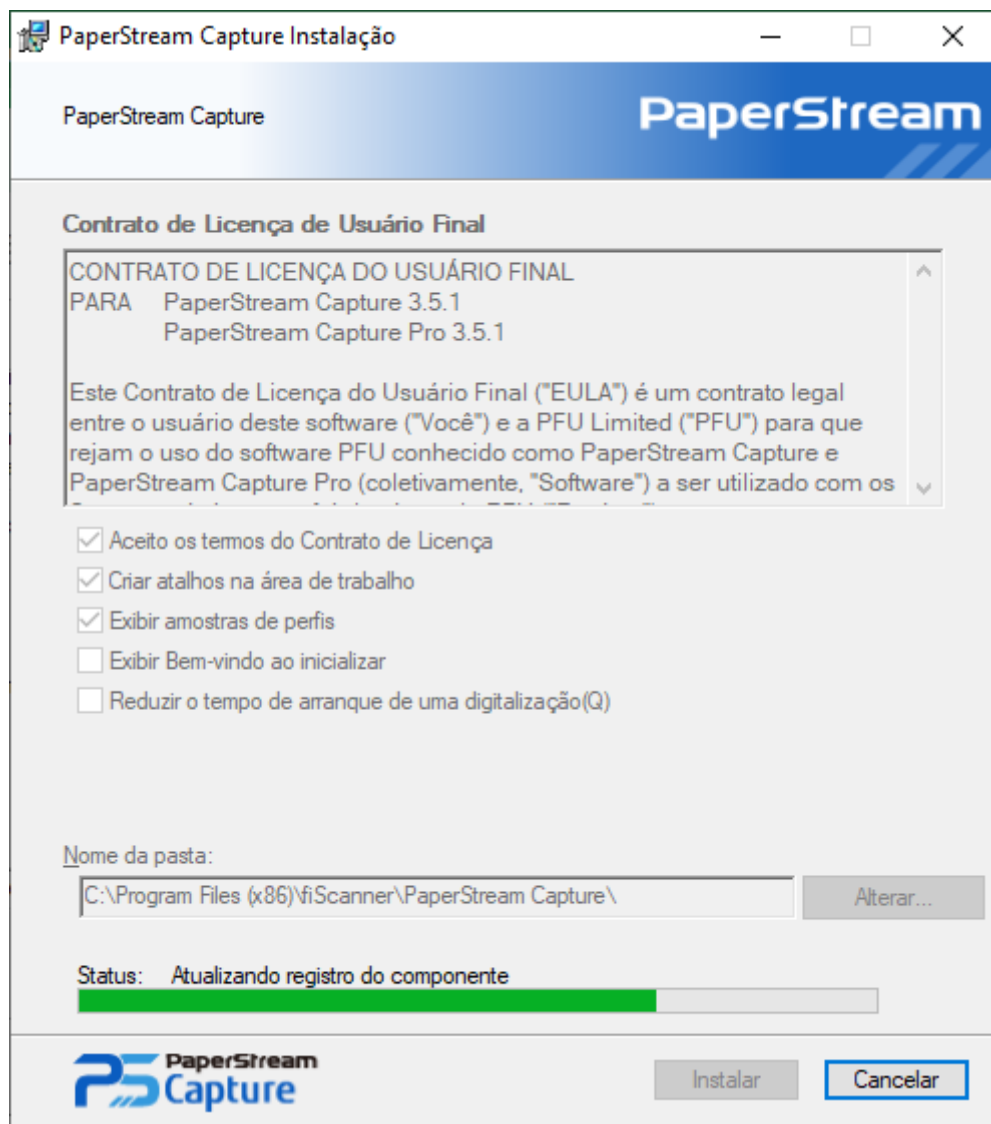

5 - Clique em **Concluir** para finalizar a instalação.

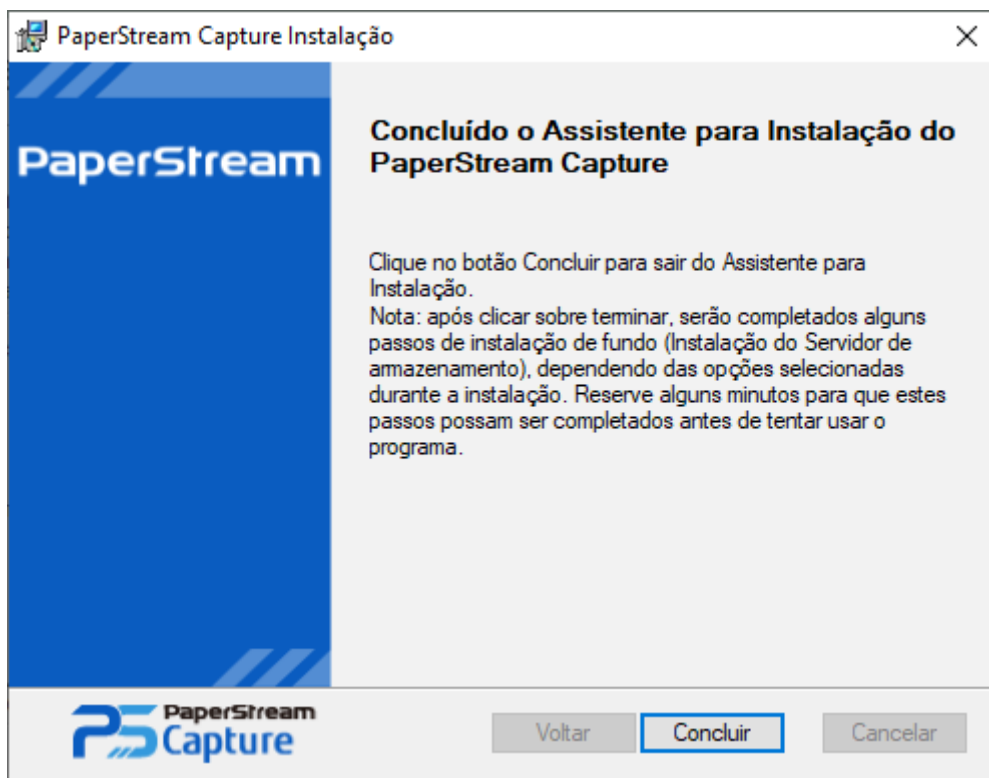

6 - Após concluir a instalação será iniciado de forma automática a configuração do software.

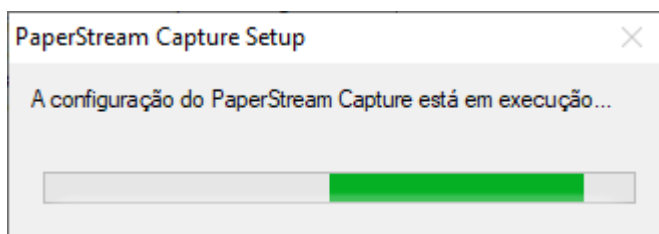

7 - Após finalizado, clique em **Ok**.

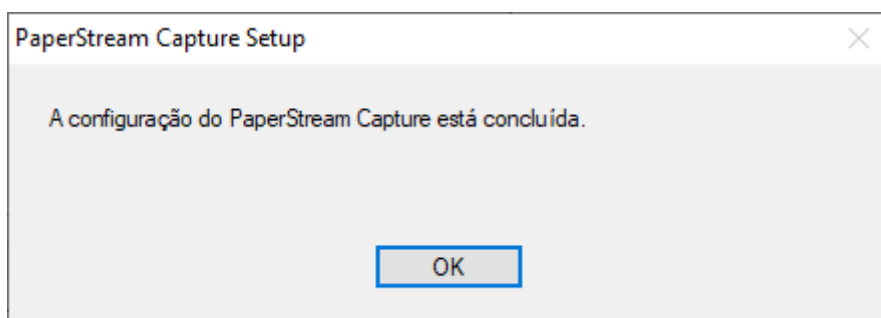

8 - Na área de trabalho clique duas vezes para abrir o software de digitalização.

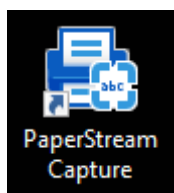

9 - Abaixo consta a tela inicial do software para posterior utilização.

